



日本共産党名古屋市議員
柴田民雄

昭和区

市政ニュース

No. 200 [2019/03/03]



いつでもご相談を



柴田民雄事務所 〒466-0849 昭和区南分町 3-3
御器所駅・川名駅から徒歩 11 分 (事務所の駐車場はありませんが東隣に名鉄協商コインパーキングがあります)

発行 日本共産党名古屋市議員団
〒460-8508 名古屋市中区三の丸 3-1-1 名古屋市役所東庁舎 3F Tel 052-972-2071
連絡先 名古屋市議員柴田民雄事務所 Tel 052-858-3255 Fax 052-858-3256
tamio.jcpweb.net / shibata@tamio.jcpweb.net / @shibata_pin / www.facebook.com/tamio.shibata
メールマガジンに登録を右のQRコードで表示される mtouroku@tamio.jcpweb.net に空メールを送信するだけ!

無料法律相談のご案内

協力弁護士と初回無料で法律相談ができます【予約制・30分】

- 第2金曜日：午後2時～4時
- 緊急の場合などご相談下さい

3月8日(金)午後2時～4時
4月12日(金)午後2時～4時

予約TEL: 052-858-3255

本会議傍聴にお越しください

2月19日に召集された名古屋市会2月定例会は、前半の補正予算案などの議案審査を終え、後半は来年度当初予算案などの審査に入ります。それに先立って、本会議では3月1日(金)に代表質問が、続いて3月4日(月)、5日(火)、6日(水)の3日間、各議員がそれぞれ市政全般について質問する「個人質問」が行われます。

党市議団からは、代表質問は田口一登市議団長(天白区)が立ちました。個人質問は、西山あさみ議員(中区)、高橋ゆうすけ議員(南区)、藤井ひろき議員(中村区)、青木ともこ議員(西区)、柴田民雄議員(昭和区)の5人が、この順に立ちます。

会派の順序は、議会ごとに議席順に交代で行う慣習となっており、今回は自民→民主→公明→共産→減税の順となります。

質問の通告内容・日時は原稿執筆時点では未確定ですが、おおむね別表のような内容と日程になります。県会に挑戦することが決まっている西山あさみ議員は、市議員としては最後の本会議質問となります。ぜひ傍聴にお越しいただき、日本共産党市議団の姿を広く知らせていただく力をお貸しください。

いりなか保育園が移転・改築

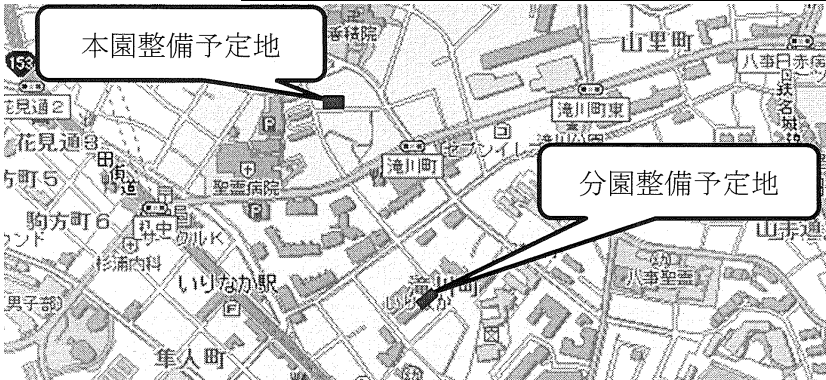

滝川町にある社会福祉法人杖中福祉会が運営する「いりなか保育園」が、定員増等に対応するため、川名山町

に本園を移転改築し、現園舎は分園として活用することになりました。新園舎完成予定は2020年4月とのことです。移転・改築後は、本園の定員は137人(うち3歳未満児27人)、分園の定員は29人(うち3歳未満児29人)となります。

昭和区の認可保育園が大きくなってゆくことはうれしいですね。



個人質問の内容と日程(予定)

	質問内容	日程
西山あさみ議員	公立中学の制服の自由化に向けた検討について 中部新国際空港2本目滑走路について	3月4日 午前
高橋ゆうすけ議員	名古屋市学校教育について (1)少人数学級の拡大(2)教員の働き方改革 敬老パスの利用拡大について	3月4日 午後
藤井ひろき議員	名古屋市中高層建築物の建築に係る紛争の予防及び調整等に関する条例について おくやみコーナーについて	3月5日 午後
青木ともこ議員	枇杷島地区周辺における庄内川の治水対策について 留守家庭児童健全育成事業(学童保育)について	3月5日 か6日
柴田民雄議員	介護保険料・利用料の減免制度について 障害者が65歳になると介護保険が優先適用される問題について	3月6日

八事福祉会館が荒畑に移転

本紙No.173(2018-08-26)で既報の通り、八事興正寺の裏手にある八事福祉会館は、2021年11月に土地の賃借期限を迎えることから、昭和区内の新たな場所への移転を必要としています。

これまで移転候補地について庁内検討を行ってきましたが、いよいよ荒畑の候補地に移転を進めるということで地域説明等に入ってゆく段階になりました。

今後3月7日の区政協力委員長会をはじめ、関係学区の区政協力委員会で説明を行ってゆく予定です。

移転先の候補地は、昭和区御器所通1丁目8番1ほか3筆(地図)。計画が廃止になった高田町線のために市が

先行取得していた市有地で、現在は名古屋まちづくり公社の月極荒畑第一駐車場として運用しています。

施設の整備方法としては、民間事業者により市有地を貸与(定期借地権)し、施設整備を行い、その一部を福祉会館として借り受ける形を考えているとのこと(右図<事業スキームイメージ>)。

福祉会館の機能としては、高齢者の生きがいをづくり、社会参加支援、バリアフリー等の要件が整った避難所などがあります。

整備スケジュールとしては、2019年度に、地質調査、用地測量調査等、民間事業者公募、実施設計を行い、2020年度に民間事業者による施

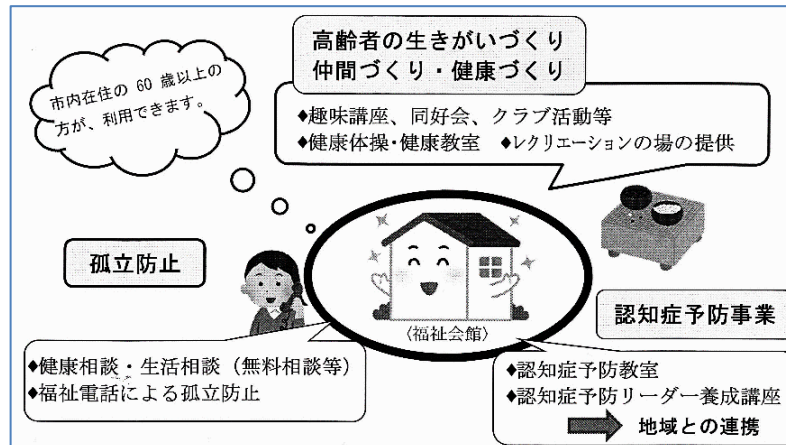

<事業スキームイメージ>

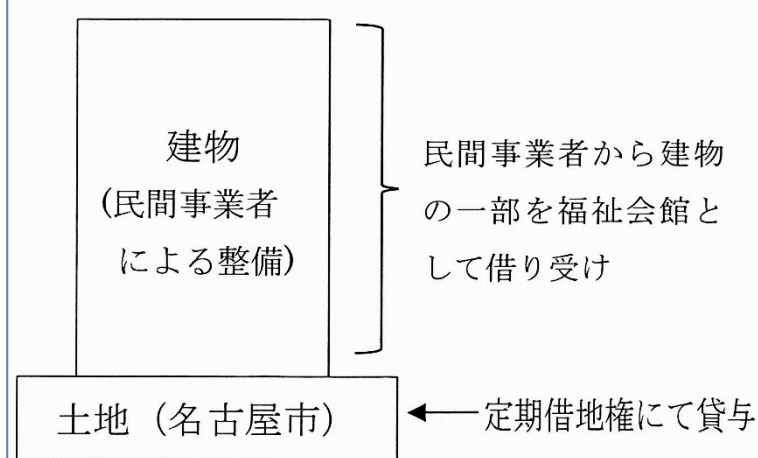

設整備、現福祉会館の解体設計。2021年度に新福祉会館竣工、現福祉会館解体工事、土地引き渡し、というスケジュールになるとのこと。業者の公募にあたっては、福祉会館と親和性が高く、地域のニーズに合ったものを選定してゆく考えとのこと。市民の皆さんの要望に応える施設ができるよう、事業者選定の透明性と、市民意見の反映を求めてゆきましょう。

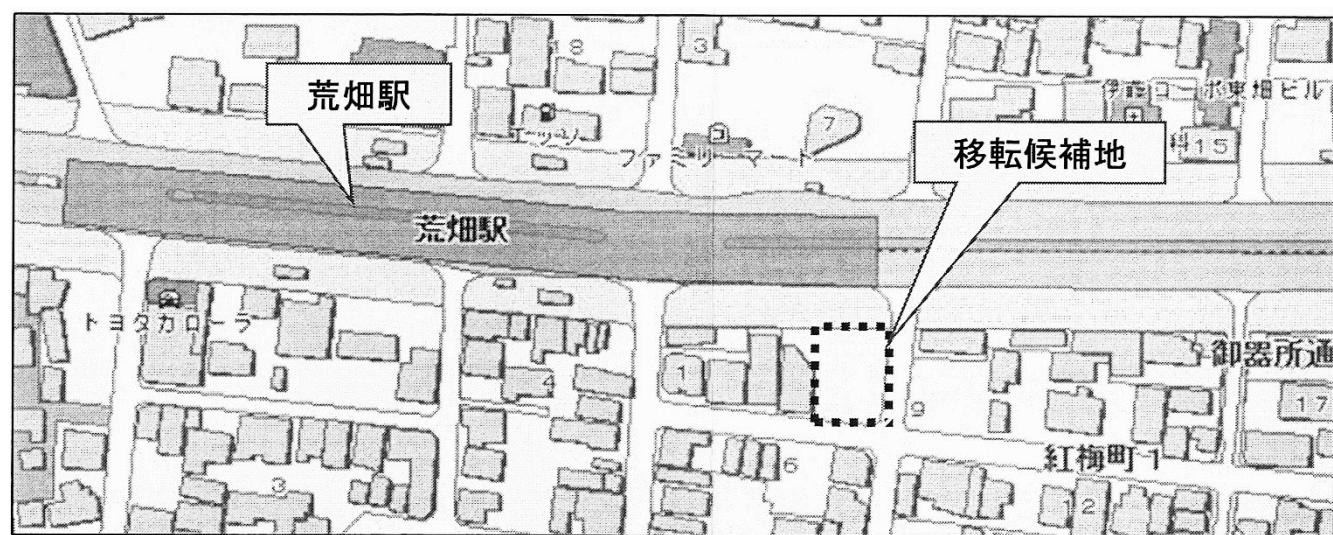

市議員柴田民雄活動日誌

- 19(火): 本会議, 団会議
- 20(水): 朝[荒畑駅], 議案説明会
- 21(木): 朝[いりなか駅], 議案説明会
- 22(金): 朝[桜山駅], 夕方[八事日赤駅]
- 23(土): 滝子寄席リハ
- 24(日): 自動車デモ, 滝子寄席
- 25(月): 朝[八事日赤駅], 本会議, 団会議

街頭宣伝などの予定(雨天中止)

スーパー前	3/2(土)	11:00~	ヤマナカ安田店
朝	3/4(月)	8:00~	いりなか駅
朝	3/5(火)	8:00~	桜山駅
朝	3/6(水)	8:30~	八事日赤駅
朝	3/7(木)	8:00~	吹上駅
朝	3/8(金)	8:00~	川名駅
夕	3/8(金)	18:30~	御器所駅
演説会	3/9(土)	14:00~	栄オアシス 21(雨天決行)
朝	3/11(月)	8:00~	御器所駅
朝	3/12(火)	8:00~	荒畑駅
朝	3/13(水)	8:00~	いりなか駅
朝	3/14(木)	8:00~	桜山駅
朝	3/15(金)	8:30~	八事日赤駅
演説会	3/15(金)	19:30~	昭和文化小劇場(雨天決行)
スーパー前	3/16(土)	11:00~	パロー滝川店
朝	3/18(月)	8:00~	吹上駅
朝	3/19(火)	8:00~	川名駅
朝	3/20(水)	8:00~	御器所駅
朝	3/21(木)	---	---
朝	3/22(金)	8:00~	荒畑駅
夕	3/22(金)	18:30~	鶴舞駅
朝	3/25(月)	8:00~	いりなか駅
朝	3/26(火)	8:00~	桜山駅
朝	3/27(水)	8:30~	八事日赤駅
朝	3/28(木)	8:00~	吹上駅
朝	3/29(金)	8:00~	川名駅
夕	3/29(金)	18:30~	いりなか駅
朝	4/1(月)	8:00~	御器所駅
朝	4/2(火)	8:00~	荒畑駅
朝	4/3(水)	8:00~	いりなか駅
朝	4/4(木)	8:00~	桜山駅
朝	4/5(金)	8:30~	八事日赤駅